

**緑と水**の市民カレッジ  
 講座案内(後期) No.40  
 2019年10月~2020年3月

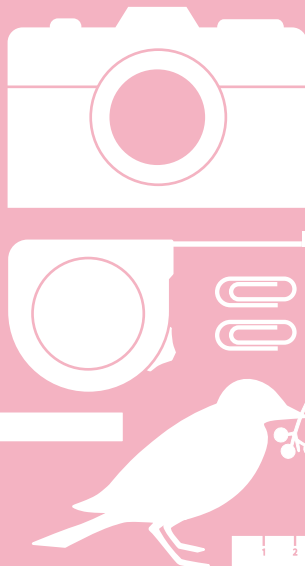
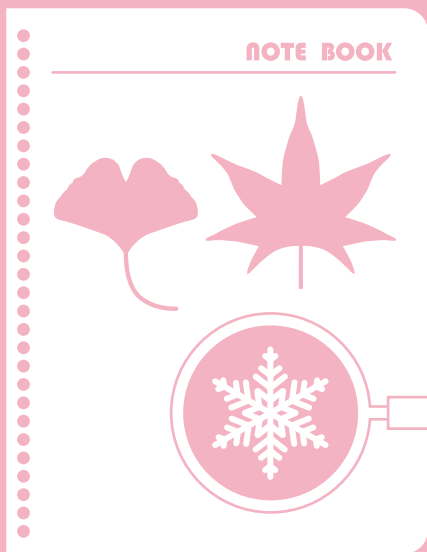
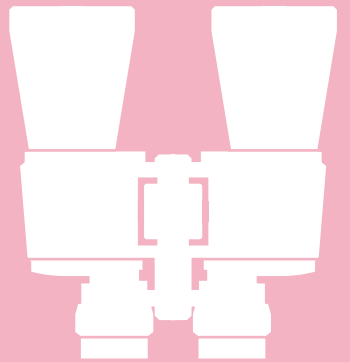

# 緑と水の市民カレッジ講座について

緑と水の市民カレッジでは、緑や水に関する幅広い分野の講座を開催しています。

緑が人々にもたらす影響は大きく、多くの役割を担っており、その価値は計り知れません。緑と水の市民カレッジは「東京の緑と水の歴史・文化・未来」をテーマに、各分野の第一線で活躍している専門家による講義、公園・庭園をフィールドにした実技講習や観察会など、入門編から上級者向けまでさまざまな講座をご用意しております。

公園や庭園について知識を深めたい方、花や樹木に関心をお持ちの方、緑と水に親しみたい方、ぜひお気軽にご参加ください。皆様からのお申し込みをお待ちしております。

## 緑を育む人を育てる

### <首都圏大学サテライト講座>

首都圏の緑や環境系の大学で活躍する先生を講師にお迎えし、緑に関する最新情報を発信する講座です。緑の歴史や文化、生物多様性、都市の緑や防災についてなど多彩なテーマで講座を実施しています。

### <緑の人材育成>

講座で学んだことを、ボランティア活動や、地域での活動などに活かしていただけるような、基礎的な知識や技術を学ぶ講座です。受講生は都立公園や庭園のボランティアをはじめ、緑を豊かにする取り組みに参加するなど活躍されています。

## 江戸・東京の緑文化を学ぶ

過去から現在に至るまでのさまざまな緑について、その道の専門家からお話を伺います。庭園や公園の歴史、時代ごとの特徴や変遷についてなど、緑の文化に一步踏み込み深く味わう講座です。

## 緑に親しみ自然に学ぶ

植物の不思議を体感したり、草花や多様な生き物を観察したり、現在に残る緑の名所を訪ねたり、身近な自然の楽しさを再発見できる講座です。さまざまな切り口で自然の楽しみ方を学びます。

## 子どもスペシャル

後世に残したい自然の素晴らしさ、生き物たちの多様性やその大切さを、お子さまと一緒に体験しながら学んでいただける講座です。大人もひと時、子どもにかえて東京の自然を体感していただけます。親子はもちろん、お孫さんと一緒にご参加いただけます。

## みんなの緑学

緑や水に関する講座や講演会を、民間の団体と緑と水の市民カレッジが協力して実施します。

※お申し込みや詳細については、各団体へお問合せください。

## 緑と水の市民カレッジ講座カレンダー

■ ■ ■ ■ ■ ■ は講座No.です。

10月							11月							12月						
日	月	火	水	木	金	土	日	月	火	水	木	金	土	日	月	火	水	木	金	土
		1	2	3	4	5						1	2	1	2	3	4	5	6	7
						17 33							2 8				12			
6	7	8	9	10	11	12	3	4	5	6	7	8	9	8	9	10	11	12	13	14
					6		24		3		4	4	2 4 36	19	1		34			2 13
13	14	15	16	17	18	19	10	11	12	13	14	15	16	15	16	17	18	19	20	21
			34		35				37	9	4	4	4				20			2
20	21	22	23	24	25	26	17	18	19	20	21	22	23	22	23	24	25	26	27	28
26	27		28	29	30	31	24	25	26	27	28	29	30	29	30	31				
		1							1				2 10 11							
						7				18										
2020 1月							2月							3月						
日	月	火	水	木	金	土	日	月	火	水	木	金	土	日	月	火	水	木	金	土
			1	2	3	4							1	1	2	3	4	5	6	7
													1							4
5	6	7	8	9	10	11	2	3	4	5	6	7	8	8	9	10	11	12	13	14
													38		1			14		21
12	13	14	15	16	17	18	9	10	11	12	13	14	15	15	16	17	18	19	20	21
			5		14	2 15					14						34			25
19	20	21	22	23	24	25	16	17	18	19	20	21	22	22	23	24	25	26	27	28
		1				2 21			1		34						22	23	14	16
26	27	28	29	30	31		23	24	25	26	27	28	29	29	30	31				

講座の 카테고리 別配色表示

- 緑を育む人を育てる
- 江戸・東京の緑文化を学ぶ
- 緑に親しみ自然に学ぶ
- 子どもスペシャル
- みんなの緑学(日比谷ガーデニングショー関連講座)
- みんなの緑学

緑を育む人を育てる

講座No	区分	アイコン	講座名	講師名	講座内容	定員	実施日時	場所・会場	受講料
1			ガーデナー入門講座 中級編後期(全6回)	グリーンアドバイザー 香山園芸装飾士事務所所長 <b>香山 三紀</b>	ボランティアや地域の活動で花壇づくりを行っている方、実践を通して花壇づくりの知識や技術を学びたい方におすすめの講座です。目的に合わせた計画と花壇づくりのポイント、植物の選び方や日々の手入れのコツについて、座学と実習で学びます。広々とした木場公園で、季節の花壇づくりを学んでみませんか?	25名	①10/28 ②11/25 ③12/9 ④1/20 ⑤2/17 ⑥3/9 (全て月曜日) 10:00~15:00	木場ミドリアム 木場公園	10,700円 材料費込
2			六義園 ガイドボランティア 養成講座(全7回)	緑と水の市民カレッジ 専任講師 <b>高橋 康夫</b> NPO法人 横浜シティガイド協会 <b>嶋田 昌子</b> 東洋大学文学部 日本文学文化学科教授 <b>菊地 義裕</b> (公財)東京都公園協会 公園事業部長 <b>菊池 正芳</b> (公財)東京都公園協会 六義園サービスセンター長 <b>照井 進介</b> 東京農工大学名誉教授 <b>亀山 章 他</b>	六義園は五代将軍・徳川綱吉の信任が厚かった柳沢吉保が元禄15(1702)年に築園した「和歌」を基調とする「回遊式築山泉水」の日本庭園です。昭和28(1953)年には国の特別名勝に指定された貴重な文化財です。 六義園のガイドボランティアになるために必要な歴史・文化・植物等の知識、ガイドの心得などを学びます。 ガイドボランティアとして、六義園の魅力を伝えるために、毎月活動いただける方を募集します。 ※事前説明会:10/12(土)10:00~11:00 ※ガイドボランティアになるためには、設定されたカリキュラム(全7回中5回以上)の出席と講座終了後に実施する試験に合格することが必要です。	20名	①11/2 ②11/9 ③11/30 ④12/14 ⑤12/21 ⑥1/18 ⑦1/25 (全て土曜日) 10:00~12:00 ※①のみ 10:00~12:30	緑と水の 市民カレッジ 六義園	7,400円
3	緑の人材育成		樹木医と学ぼう!	(公財)東京都公園協会職員 (樹木医)	私たち公園協会が管理する公園は様々な特色を持っていますが、どの公園においても、樹木の健康管理は大切な仕事のひとつ。今回は、善福寺公園で樹木医と実際に樹木を観察しながら、樹木管理のポイントを解説します。	30名	11/5(火) 13:00~15:00	善福寺公園	1,580円
4			リバーガイド ボランティア養成講座	臨海副都心まちづくり 協議会事務局長 <b>大木 龍介</b> 中川船番所資料館 <b>久染 健夫</b> 歴史研究家 <b>小林 祐一</b> 橋研究家 <b>中村 静夫</b> NPO法人 横浜シティガイド協会 <b>嶋田 昌子</b> その他 (公財)東京都公園協会職員	東京都の防災船(水上バス)に乗船し、移り変わる東京の景色や江戸の歴史、東京都が取り組む河川事業などを伝えるリバーガイドボランティアを養成します。土日祝に活動いただける方を募集します。 ※事前説明会:9/26(木)14:00~15:00 ※リバーガイドボランティアになられるには全回数参加していただく必要があります。全回出席が不可能な場合は事前にご相談下さい。 (公財)東京都公園協会水辺ライン課 03-5608-8869 担当:杉本	20名	①11/7(木) 9:30~11:30 ②11/8(金) 10:00~15:00 ③11/9(土) 10:00~12:00 ④11/14(木) 10:00~15:00 ⑤11/15(金) 10:00~14:00 ⑥11/16(土) 9:00~11:00 ⑦1/4~2/24 までの間に先輩 リバーガイドが 解説する水上バス に乗船、計6回の 勉強乗船を行う。 ⑧3/7(土)試験 13:00~15:00	緑と水の 市民カレッジ 他	10,000円
5			樹木の手入れ入門	(公財)東京都公園協会職員 (造園技能士)	都立公園や庭園の維持管理を担う当協会職員が講師となり、実際に公園で管理している樹木の手入れのポイントや道具についての基礎をお教えします。実習では、マツの手入れを体験予定です。	30名	1/15(水) 10:00~15:00	葛西臨海公園	2,100円

江戸・東京の緑文化を学ぶ

講座No	アイコン	講座名	講師名	講座内容	定員	実施日時	場所・会場	受講料
6		江戸東京の庭園散歩 ~汐留界隈を歩く~	緑と水の市民カレッジ 専任講師 <b>上田 良就</b>	「汐留シオサイト」付近一帯は江戸時代以前、海辺の湿地帯でした。その後、埋め立てられて武家屋敷街となりました。開発の際の発掘調査で明らかになった仙台湾伊達上屋敷跡等を訪ね、江戸における屋敷の役割と海手の大名庭園の様式や生活文化を探ります。	30名	10/11(金) 13:00~15:00	新橋駅から 汐留シオサイト	1,580円
7		文化財庭園の 復元について考える	(一社)日本庭園協会 名誉会長 <b>龍居 竹之介</b>	都立文化財庭園の復元整備はもとより全国各地の庭園復元に携わった龍居竹之介氏。永年の経験を踏まえて文化財庭園の保存・修復のあり方や課題について言及し、庭園の本質的価値を保存するための復元とは何かを解説頂きます。また、修復・復元工事が進む小石川後楽園の現地見学を併せて行います。 ※本講座はより深く庭園について学びたい方向けの講座です。	30名	10/31(木) 13:00~15:00	小石川後楽園	1,580円
8		日本庭園の歴史と様式	緑と水の市民カレッジ 専任講師 <b>高橋 康夫</b>	日本庭園とその魅力について、特に江戸の大名庭園から現代の庭を中心に学びます。縮景、借景、樹芸、石積など庭園の様式や形式上の特色をわかりやすく解説します。 ※六義園ガイドボランティア養成講座と合同講座	30名	11/2(土) 10:00~12:00	緑と水の 市民カレッジ	1,580円

講座No	アイコン	講座名	講師名	講座内容	定員	実施日時	場所・会場	受講料
9		江戸名所花暦を歩く ～新宿御苑～	緑と水の市民カレッジ 専任講師 高橋 康夫	『江戸名所花暦』は江戸の代表的な行楽案内書で、江戸の市民は花暦を頼りに四季折々の花鳥風月を楽しみました。第三弾は今日の菊の名所として、皇室ゆかりの伝統を受け継ぐ菊花展が開催されている新宿御苑を訪ねます。一株から数百輪もの花を咲かせる「千輪作り」や江戸菊や嵯峨菊などの古典菊花壇に江戸園芸の伝統技術の面影を探します。また、地元銘菓を楽しみます。	30名	11/13(水) 13:00～15:00	新宿御苑	1,830円 お菓子付き ※入園料 別途必要
10		六義園と和歌の浦	東洋大学文学部 日本文学文化学科教授 菊地 義裕	六義園は元禄年間に柳沢吉保によって造られた大名庭園です。庭園の名称は『古今和歌集』の序文が説く「六義」に基づき、「和歌の浦」を中心に、古歌に詠まれた和歌山県の名勝を意識して造られました。和歌をよりどころとする庭園の特色を整理し、六義園についての理解を深めます。 ※六義園ガイドボランティア養成講座と合同講座	30名	11/30(土) 10:00～12:00	緑と水の 市民カレッジ	1,580円
11	 GPD	2020明治神宮100年の森 記念講座③ 緑のレガシー ～明治神宮とオリンピック・ パラリンピック～	東海大学観光学部 観光学科 教授 田中 伸彦 武蔵野文化協会 理事長 樋渡 達也 明治神宮外苑 聖徳記念絵画館副館長 藤井 正弘 東京都東部公園緑地事務所 工事課長 竹内 智子	東京1964と2020、共通するのは明治神宮外苑地区がメイン会場ということです。明治神宮外苑が都市部の緑地として、あるいはスポーツの聖地として歩んだ激動の歴史を振り返り、東京の緑のレガシーとしての明治神宮内外苑の森を、どのように未来へとつなげていくのか、専門家に語って頂きます。 ※本講座は(公財)東京都公園協会緑と水の市民カレッジと明治神宮国際神道文化研究所が2020年に向けて連携を図り、造園文化の発展に資するため締結した覚書に基づき開催するものです。	80名	11/30(土) 13:00～15:00	明治神宮外苑 聖徳記念絵画館 絵画館教室	1,580円
12	 GPD	東京の動物園 ～日比谷のまぼろしの 動物園のはなし～	動物園史研究者 小林 和夫	明治・大正と時期は異なりますが、日比谷に二つの動物園がありました。設立者や設立の経緯などの違う二つの動物園ですが、どちらも今は無くその記録をみることもあまりありません。残された少ない記録をたどり、それぞれどのような施設だったか探るとともに動物園について考えます。	30名	12/4(水) 10:00～12:00	緑と水の 市民カレッジ	1,580円
13		六義園の概要と歴史	(公財)東京都公園協会 公園事業部長 菊池 正芳	江戸の二大庭園の一つに数えられていた六義園は、元禄八年(1695年)第五代将軍・徳川綱吉より与えられた駒込の地に、側用人柳沢吉保が七年の歳月をかけて造り上げた回遊式庭園です。その概要と歴史を分かり易く解説します。 ※六義園ガイドボランティア養成講座と合同講座	30名	12/14(土) 10:00～12:00	緑と水の 市民カレッジ	1,580円
14		『作庭記』から学ぶ、 庭づくりのいろは(全4回)	京都造形芸術大学 教授 尼崎 博正	日本で最古の造園書と言われる『作庭記』。石組、池泉、滝組、遣水、野筋、植栽などの手法が細かく解説され、庭づくりの理念が凝縮されている古典です。当時の美意識や自然観、先人たちが庭造りに対してどのような心で向き合っていたか、感じ取ってみましょう。 ※本講座はより深く庭園について学びたい方向けの講座です。	30名	①1/16 ②2/13 ③3/12 ④3/26 (全て木曜日) 10:00～12:00	緑と水の 市民カレッジ	6,320円
15		東京に残る庭園の 特徴と現在	東京農工大学 名誉教授 亀山 章	東京には江戸時代から続く多くの文化財庭園が残されています。本講座では都立9庭園に関わる文化財制度の解説や、文化財庭園の重要性、保存管理の課題や問題点について幅広い視点から解説します。 ※六義園ガイドボランティア養成講座と合同講座	30名	1/18(土) 10:00～12:00	緑と水の 市民カレッジ	1,580円
16	 GPD	2020明治神宮100年の森 記念講座④ 明治神宮の鳥類 ～70年間のバードウォッチング にみる代々木の杜の多様性～	元日本鳥類保護連盟 理事 柳澤 紀夫	明治神宮では戦後間もなく探鳥会が始まりました。以来、毎月行われ、記録が残されています。鳥類を観察すると、その土地の植生や環境変化などが見えてきます。過去に2度行われた明治神宮境内総合調査に参加された、柳澤先生に鳥類観察の観点から代々木の杜の魅力を語って頂き、後半は先生と共に、鳥類観察に出かけます。 ※本講座は(公財)東京都公園協会緑と水の市民カレッジと明治神宮国際神道文化研究所が2020年に向けて連携を図り、造園文化の発展に資するため締結した覚書に基づき開催するものです。	40名	3/28(土) 13:00～15:00 (1時間の座学と 1時間の森歩き)	明治神宮 社務所講堂 明治神宮内苑	1,580円

### 緑に親しみ自然に学ぶ

講座No	アイコン	講座名	講師名	講座内容	定員	実施日時	場所・会場	受講料
17		キノコの不思議を 体感しよう! 長沼公園キノコウォッチング	キノコ入門講座代表 大館 一夫	長沼公園は多摩丘陵の北斜面にある雑木林が中心の公園です。雑木林で見られる菌類は、その森の維持の為、大切な役割を担っています。キノコの観察を通じて、雑木林が育んだ自然界の不思議を体感します。出あったキノコは講師がその場で解説します。観察の後は、キノコの観察法の解説とその見られたキノコの同定を行います。	30名	10/5(土) 9:30～12:30 ※集合9:00 (京王線長沼駅)	長沼公園	2,100円
18		都立武蔵野の森公園と 東京オリンピック競技に 使われる武蔵野の森 総合スポーツプラザを訪ねる	緑と水の市民カレッジ 専任講師 豊福 正巳	幕末の志士近藤勇の生家や戦艦機庫の格納庫である掩体壕という戦争遺跡が残る武蔵野の森公園を都営空港「調布飛行場」をながめながら巡ります。オリンピックではバドミントンと近代五種のフェンシング、パラリンピックの車いすバスケットボールの会場として使用される武蔵野の森総合スポーツプラザなども見学します。	30名	11/27(水) 13:00～16:00	多磨駅→ 武蔵野の森公園→ 武蔵野の森総合 スポーツプラザ→ 東京五輪マラソ ン折返点標識→ 飛田給駅	2,100円

講座No	アイコン	講座名	講師名	講座内容	定員	実施日時	場所・会場	受講料
19		隅田川バードウォッチング教室 ～水辺の野鳥を探してみよう	(公財)日本野鳥の会 江面 康子	冬の隅田川テラスには、さまざまな野鳥がやってきます。講師と一緒に散歩しながら、どんな鳥が見つかるか、探してみませんか?これからバードウォッチングを始めてみようという方におすすめのイベントです。 ※本講座は初心者向け講座です。 ※親子での参加も大歓迎です。	30名	12/8(日) 10:00～11:30	中央大橋付近の隅田川テラスと中央区立石川島公園周辺	1,580円
20		初冬の銀座を歩く	緑と水の市民カレッジ 専任講師 櫻本 史夫	銀座も変わってきましたが、昔の匂いも探しながらクリスマス間近の師走の街をゆっくりとめぐりましょう。銀座何丁目まで行きますやら…九丁目はいけません。	30名	12/17(火) 13:00～15:30	有楽町駅から銀座	1,580円
21		こんなに楽しい ハーバルライフ(全2回)	ハーブ&グリーン コーディネーター 南雲 今日子	私たちの暮らしを彩る様々なハーブたち。ミニガーデンで収穫したハーブを利用して「生活を楽しむ方法」を学びます。ハーブを利用した小物などを作り、ハーブの利用方法をマスターしてハーバルライフを楽しみましょう。ミニガーデンでは、ハーブの育て方、管理方法についても学びます。	25名	①1/25(土) ②3/14(土) 13:00～16:00	木場ミドリアム 木場公園	5,120円 材料費込
22		春の植物観察会、 小山内裏公園で春の妖精 の花々を見つけよう	立教大学・ICU 非常勤講師 多田 多恵子	春は駆け足、眠っていた植物たちも徐々に目を覚まして芽をほころばせます。この時期、カタクリは他に先駆けてもう美しい花を咲かせます。カタクリのように、新緑の季節には溶けるように消えてしまい、翌春まで眠りにつく「春の妖精・スプリングエフェメラル」の花々のほか、草木の芽吹き時期に見られる植物の知恵や工夫を観察しましょう。この地域で発見された珍しい「タマノホンザクラ」の花も咲いているかもしれません。	30名	3/24(火) 13:00～16:00	小山内裏公園	2,100円
23		早咲きのサクラと ハナモモの見比べ観察会	森林インストラクター 武部 令	似ているようで似ていない、違うようでよく似てる。サクラとモモ、ついでにウメの花の違いを明確に言えますか? 春先に見られるバラ科の木の花を見比べて、仲間の共通性と種別の相違点を整理してみます。観察することの楽しさを体験してください。	30名	3/25(水) 13:00～16:00	小金井公園	2,100円

### 子どもスペシャル

講座No	アイコン	講座名	講師名	講座内容	定員	実施日時	場所・会場	受講料
24		親子で一緒に自然遊び! 木の実やどんぐりを みつけにでかけよう	(一社)遊心代表理事 峯岸 由美子	秋の公園は木の実やどんぐりがたくさん。それを食べに多くの生き物もやってきます。家族一緒に五感を研ぎ澄ませて自然に触れ、面白さを発見します。子どもは自分で自然に触れるとより感性が豊かになります。声がけや自然遊びのポイントもお伝えします。(対象:2歳～3歳)	30名	11/3(日) 10:00～12:00	日比谷公園	高校生以下 540円
25		春休み!子ども樹木教室 木で遊ぼう!③ マツボックリ生け花と 葉っぱヤスリで樹皮磨き	樹木医 森林インストラクター 岩谷 美苗	身近にある樹木を素材に楽しく遊びましょう。枝や葉っぱや実がこんなに楽しいものだったのだと気づくはず。親子で新しい発見をしてみませんか。(対象:小学生) 体験:マツボックリは水につけると閉じるので、春の花をさして生け花をします。桜は花だけでなく樹皮もきれい。昔仕上げみがきに使われていたムクノ葉を使って、桜の樹皮をすべすべピカピカにしましょう。	30名	3/21(土) 13:00～15:00	緑と水の 市民カレッジ	保護者 1,050円

### みんなの緑学(ガーデニングショー関連講座)

※お申し込み・お問合せは各団体に受付けます。

講座No	アイコン	講座名	開催団体		講座内容	定員	実施日時	会場	受講料
			講師名	申込、問合せ・受付時間					
26		よくわかる庭木の 手入れ実践講座	(一社)東京都 造園緑化業協会 技術委員 三浦 敢司 原 和久 蜂谷 和幸	(一社)東京都造園緑化業協会 電話:03-3462-2858 FAX:03-3462-2805 e-mail: y.tanaka@tmla.or.jp 受付時間:9:00～17:00	庭木のプロが講師を務め、わかりやすく解説、実技指導します。 当日は、実際に枝葉を使って剪定のポイントや道具の使い方など、基礎から剪定を学べ、庭木の手入れがますます楽しくなる講座です。 ※左記、FAX・メールにてお申し込み下さい。	先着 30名	10/20(日) 10:00～15:00	緑と水の 市民カレッジ	2,000円 資料代、 保険代等
27		ガーデンズライフ ～小さな幸せを 多くの人に～	(有)グラスハウス GARDENS ガーデンデザイナー 宮本 里美	グリーンアドバイザー東京 電話:03-5635-9955 FAX:03-5635-9956 e-mail: info@gatokyo.net 受付時間:9:00～19:00	瀬戸内でガーデンデザインオフィス「GARDENS」を設立して間もなく20年「あなたの人生にもっともっと幸せの花が咲きますように」小さな幸せを多くの人に感じてほしい。そんな想いをお届けする講演会です。 ※左記、電話・FAX・メールにてお申し込み下さい。	先着 70名	10/21(月) 10:00～12:00	緑と水の 市民カレッジ	1,000円
28		ヴィクトリア女王 の花園	(公社)園芸文化協会理事 マミフラワーデザイン スクール校長 花文化コメントーター 川崎 景介	(公社)園芸文化協会 電話:03-5803-6340 FAX:03-5803-6341 e-mail: enbun@soleil.ocn.ne.jp 受付時間: 10:00～17:00(平日)	19世紀、産業革命の真っ只中、イギリスの名声を世界に轟かせたヴィクトリア女王。熱烈な花の愛好家としても知られています。数多くの花園を所有し、園芸文化に貢献した名君に思いを馳せます。 ※左記、電話・FAX・メールにてお申し込み下さい。	先着 60名	10/23(水) 14:00～16:00	緑と水の 市民カレッジ	2,000円 資料代込
29		今日から春まで 楽しめる寄せ植え ～生産者の厳選した 苗をセレクト～	GA東京理事 浜地 裕子	グリーンアドバイザー東京 電話:03-5635-9955 FAX:03-5635-9956 e-mail: info@gatokyo.net 受付時間:9:00～19:00	この寄せ植えが、今日から春まで華やかにあなたのお気に入りの場所を飾ります。ハロウィン・X'mas・お正月のオーナメントや小物でワンランクアップさせる演出も教えます。 ※左記、電話・FAX・メールにてお申し込み下さい。	先着 20名	10/24(木) 13:00～14:30	緑と水の 市民カレッジ	3,500円

講座No	アイコン	講座名	開催団体		講座内容	定員	実施日時	会場	受講料
			講師名	申込、問合先・受付時間					
30		新春を祝う ハンギング バスケット講習会	日本ハンギング バスケット協会 東京支部 東京支部マスター	日本ハンギングバスケット協会 東京支部 担当:タウエ 電話:090-4670-0771 e-mail: jhbstokyo@gmail.com 受付時間:10:00~18:00	華やかなバスケットを飾り、新春を迎える準備をしませんか。初めてでも安心、寒さに強く育てやすい植物を植え込みます。 ※要事前申込 ※メールにて、お名前、当日連絡のつく電話番号、ご住所、メールアドレスをお知らせください。 ※当日キャンセル不可	先着 20名	10/25(金) 13:30~16:00	緑と水の 市民カレッジ	4,800円
31		トピアリーを 知ろう!作ろう!!	NPO法人 日本トピアリー協会 理事 小林 江見	NPO法人日本トピアリー協会 事務局ネバーランド 電話:03-3481-8957 FAX:03-3481-8959 e-mail: info@topiary.or.jp 受付時間:9:00~18:00	初心者大歓迎!プロの参加もOK。トピアリーの歴史、種類、これからどうなる?という事を理事長がお話します。後半は、ツゲで鳥のトピアリーを作りお持ち帰りいただけます。 ※協会HPのお問い合わせフォーム、電話・FAX・メールにてお申し込み下さい。	先着 20名	10/26(土) 10:00~12:00	緑と水の 市民カレッジ	6,500円 材料費込
32		クリスマス祝う ハンギング バスケット講習会	日本ハンギング バスケット協会 東京支部 東京支部マスター	日本ハンギングバスケット協会 東京支部 担当:タウエ 電話:090-4670-0771 e-mail: jhbstokyo@gmail.com 受付時間:10:00~18:00	クリスマスからお正月へと、玄関の門扉を飾るハンギングバスケットと作ってみませんか。素敵なバスケットが初心者でも簡単に作れます。 ※要事前申込 ※メールにて、お名前、当日連絡のつく電話番号、ご住所、メールアドレスをお知らせください。 ※当日キャンセル不可	先着 20名	10/26(土) 13:30~16:00	緑と水の 市民カレッジ	4,800円

## みんなの緑学

※お申し込み・お問合せは各団体にて受付けます。

講座No	アイコン	講座名	開催団体		講座内容	定員	実施日時	会場	受講料
			講師名	申込、問合先・受付時間					
33		樹木医と学ぶ 「サクラの種類と害虫、 その他さくらのいろいろなお話」	樹木医 和田 博幸	NPO法人東京樹木プロジェクト 担当:美濃々 電話:03-6659-6368 FAX:03-3846-9098 e-mail: info@npo-tokyo-jumokui.com	サクラの種類と害虫について、サクラの剪定や土壌改良、保全活動などのサクラに関するのいろいろなお話。 ※左記、FAX・メールにてお申し込み下さい。	先着 40名	10/5(土) 13:30~16:30	緑と水の 市民カレッジ	2,000円 資料代込
34		日比谷公園第一 花壇で学ぶ日本の 園芸・日本の育種 (10)~(14)	(公社)園芸文化協会 常務理事 南ホリ・ホックガーデン 代表取締役社長 奥 峰子	(公社)園芸文化協会 電話:03-5803-6340 FAX:03-5803-6341 e-mail: enbun@soleil.ocn.ne.jp 受付時間: 10:00~17:00(平日)	同花壇の設計監理に携わる奥峰子氏より講義と実習で学びます。10月:第一花壇の草花① 11月:宿根草の株分け 12月:第一花壇の草花② 2月:葉芸のある植物② 3月:クレマチスの剪定 各回ごとの受講も可。 ※左記、電話・FAX・メールにてお申し込み下さい。	先着 30名	10/16、11/20、 12/11、2/19、 3/18。 いずれも水曜日。 13:30~16:00	緑と水の 市民カレッジ	各回 2,500円 資料代込
35		防災シンポジウム 関東大震災の 教訓を伝える 『震災遺構公園』	東京都立大学教授 中林 一樹 兵庫県立大学名誉教授 斎藤 庸平 (公財)東京都公園協会常務理事 上杉 俊和 (公財)東京都公園協会防災担当課長 葛貫 智	(公財)都市防災美化協会 担当:和田幸子 電話:03-5202-2011 FAX:03-5202-2011 e-mail: bo-bikajimu@cosmos.ocn.ne.jp 受付時間: 10:00~17:00(月水金)	関東大震災に係る優れた震災復興公園を震災の教訓を伝承する地域として、積極的に保全活用するニーズを伝え震災遺構公園という新たな公園像を提起し、その具体的な姿を探ることをテーマに、防災計画の専門家、造園家、公園・緑地行政の担当者等の専門家の皆様と一いっしょに考えていく。 ※左記、電話・FAX・メールにてお申し込み下さい。	先着 80名	10/18(金) 13:00~16:45	緑と水の 市民カレッジ	無料
36		現代日本庭園の 巨匠たち ~その作庭手法 と庭園観~ 第1回 岩城 巨太郎	(一社)日本庭園協会 名誉会長 龍居 竹之介	(一社)日本庭園協会 担当:高橋康夫 電話:090-4054-5794 FAX:03-3204-0595 e-mail: gjsj20@m7.dion.ne.jp 受付時間:10:00~17:00	昭和の庭園界を牽引した巨匠たちは没後30年以上が過ぎ、今日、その功績が忘れ去られている感がある。日本庭園協会は昨年、創立100周年を迎え、今年は、新たな第一歩を踏み出すことになるが、そのスタートにあたり先達の発想や庭園観を再認識することで、庭造りの本質を探る。 ※左記、FAX・メールにてお申し込み下さい。	先着 30名	11/9(土) 13:30~15:30	緑と水の 市民カレッジ	2,000円
37		街ナカみどり 「都会のオアシス」 ガーデンツアー 2019	SEGES都市の オアシス事務局 李 藝 菊池 佐智子	(公財)都市緑化機構 SEGES事務局 担当:李、菊池 電話:03-5216-7191 FAX:03-5216-7195 e-mail: s-ri@urbangreen.or.jp 受付時間: 9:15~18:00(平日)	おかげさまで、「都会のオアシス」ガーデンツアーは今回で3年目を迎えました。今年は、六本木エリアの歴史ある緑と、近年、注目が集まる新しい緑を対象に、「江戸と現代」「庭園と自然林」という視点から緑の楽しみ方をご案内します。午前は座学、午後は現地ガーデンツアーの1日をかけ、緑地担当者と一緒に、企業緑地の魅力を探しに行きませんか。 ※左記、電話・FAX・メールにてお申し込み下さい。 (10月11日迄)	先着 20名	11/12(火) 10:00~16:00	午前: 緑と水の 市民カレッジ 午後: 六本木エリア の企業緑地 (午後の集合 場所は当日 ご案内します)	無料 ※現地移動の交通費、 昼食代は別途各自
38		小笠原の昆虫相の 危機と保全	中央大学理工学部 人間総合理工学科 保全生態学研究室 協力研究員 須田 真一	(公財)東京都公園協会公園事業部 多摩丘陵ブロック自然公園担当 電話:042-444-2352 e-mail: kyuuryoushizenkouent @tokyo-park.or.jp 受付時間: 8:30~17:30(平日)	近年、多くの固有昆虫に代表される小笠原諸島の昆虫相が危機的な状況となっています。なぜ固有昆虫が減ったのか、どうやって保全の取り組みを進めているのか、についてお話しします。 ※左記、電話・メールにてお申し込み下さい。	先着 40名	2/8(土) 13:30~15:30	緑と水の 市民カレッジ	無料
39		奥多摩ビジターセンター公開講座 温泉山小屋「三条の湯」の 歴史と奥多摩の豊かな自然	(有)丹波山観光社長 三条の湯 支配人 木下 浩一	奥多摩ビジターセンター 電話:0428-83-2037 e-mail: okutama@tokyo-park.or.jp 受付時間: 9:00~16:30(休館日を除く) ※休館日は月曜日(祝日の際は 翌平日)、年末年始。	本講座では奥多摩にある山小屋の経営者をお呼びし、山小屋の歴史や自然、シカの狩猟など奥多摩の魅力をご紹介します。 ※奥多摩ビジターセンターHP申込フォームまたは復元ハガキにてお申し込み下さい。	先着 50名	2/15(土) 10:00~12:00	緑と水の 市民カレッジ	無料

● 講座の詳細や、応募状況につきましては、事務局までお問合せください。  
また、ホームページでも最新の情報をお知らせします。

● アイコンの説明

:座学 :実技 :街歩き・観察・見学 CPD:造園CPD認定講座※

※造園CPD制度とは(継続的専門能力開発=継続教育)を意味しており、造園関連の技術者が日々行っている、自分の技術技能の向上や知識の幅を広げる努力を支援し、その結果について、(公社)日本造園学会が証明を行う制度です。

# 緑と水の市民カレッジ講座 受講のご案内

【後期2019年10月～2020年3月講座】申込み受付開始▶▶▶2019年9月10日(火)午前9時～



受講のお申し込みには、下記事項に同意していただく必要があります。お申し込みいただいた時点で下記事項に同意したものとさせていただきます。

## (1) 受講のお申し込みについて

- ▶ 電話・FAX・ホームページの申込フォーム・緑と水の市民カレッジ事務局（以下事務局）窓口にてお申し込みいただけます。
- ※FAXでお申し込みの場合、受領のご連絡はいたしません。通信トラブルにて事務局へ不達の場合は受付できませんのでご注意ください。
- ※ホームページ申込フォームからお申し込みの場合、種々な設定により、稀に届かない場合がございます。申込時に自動送信される受付返信メールをご確認ください。返信メールが届かない場合はお手数ですが、お問い合わせをお願い致します。
- ▶ お申し込みの際は、希望の講座名・受講者それぞれの氏名・住所・電話番号をお知らせください。
- ※子どもスペシャルのお申し込みの際は、保護者のお名前と共にお子様のお名前と年齢をお知らせください。
- ▶ お申し込み受付は先着順とし、原則として定員に達した場合、または講座実施の1週間前に締切とさせていただきます。申込期間が過ぎた際のお申し込みについては事務局へお問い合わせください。
- ※子どもスペシャル講座への大人のみでのお申し込みは、子どもとその保護者を優先とし、定員に達しない場合のみ大人をご案内いたします。
- ※定員に達した講座については、先着順にてキャンセル待ちを受付けます。キャンセルが発生した際に先着順にご案内いたします。キャンセルがない場合は特にお知らせはいたしません。
- ※学座については定員以上に受け付ける場合があります。

## (2) 講座詳細案内の送付について

- ▶ 講座当日の詳細案内とコンビニエンスストア支払い用紙を、講座実施日の2週間前までに郵送いたします。

## (3) 受講料の納入について

- ▶ 講座お申し込み受付後、コンビニエンスストア支払い専用の払込用紙を郵送いたします。
- ▶ 払込用紙は受講の講座名と払込期限を必ずご確認いただき、払込期限内(約10日間)にコンビニエンスストアにてお支払いください。

- ▶ 用紙に記載された払込期限を過ぎるとお支払いができなくなります。
- ※払込期限内にお支払いができない場合は事務局にお問い合わせください。
- ▶ 金額等を訂正した用紙は使用できません。
- ▶ 払込期限を過ぎてもお支払いの確認が取れない方はキャンセル扱いとさせていただきます。

## (4) 講座の中止について

- ▶ 講師の都合や自然災害その他の事情によりやむを得ず講座が実施できない場合は、講座を中止とさせていただきます。
- ※各講座とも雨天時も実施いたします。ただし、講座の内容に影響し、実施が困難な場合は中止とすることがあります。
- ▶ 講座を中止する場合はお申し込み時に伺ったご連絡先にお電話、FAX、Eメール等にてご連絡いたします。なお、中止の際の受講料は全額ご返金いたします。
- ※ご返金は原則ご本人名義の銀行口座へのお振込みとなります。現金での返金や他の開講講座への振替はできません。

## (5) 講座のキャンセルについて

- ▶ 受講をキャンセルされる際は、速やかに事務局へお電話にてご連絡ください。
- ▶ 受講をキャンセルされる場合、納入された受講料のご返金はできません。あらかじめご了承ください。

## (6) 個人情報の取り扱いについて

- ▶ ご提供いただいた個人情報は、緑と水の市民カレッジ講座のご案内以外には使用いたしません。
- ▶ 事前にご本人の承諾を得た場合及び法令の定めのある場合を除いて、個人情報を第三者に開示・提供することはありません。
- ▶ お客様からご提供いただいた個人情報は適切に管理し、個人情報の紛失、改ざん及び漏えい等の防止を徹底し、お客様の個人情報を安全に、かつお客様にご安心いただけるよう保護してまいります。

FAX申込用紙 緑と水の市民カレッジ事務局宛 **FAX:03-5532-1307**

年 月 日

講座No.	講座名	講座開講日

氏名	ふりがな			
住所	(〒 - )			
電話番号	FAX番号			
Eメールアドレス				
リーフレットの入手先	本講座への参加経験	はじめて	過去 回	

※FAXにてお申し込みの際はこちらの用紙のほか、他の用紙もご利用いただけます。必要事項をご記入の上、ご送信ください。



# information



## みどりの図書館

### 東京グリーンアーカイブス

動植物や環境、公園、庭園、都市計画等に関する図書、雑誌だけでなく、東京を中心とした公園に関する貴重な古写真、図面等約17万点を所蔵している唯一の緑の専門図書館です。窓口では、図書、資料探しのお手伝いをするレファレンスサービスや資料複写（有料）、図面資料等のデータ貸出を行っています。

その他所蔵している貴重な資料の一部を特別公開する所蔵資料紹介コーナーを設置しています。インターネットからも資料検索ができます。

東京グリーンアーカイブス

検索



## 所蔵資料展

普段は公開していないガラス乾板、巻物、和綴じ本など、貴重な資料を展示しています。

● 緑と水の市民カレッジの2階から3階へ移り、リニューアルオープンしました。

## HIBIYA PARK BIZ

公園の中のマイルームとして、ワーク&スタディにご利用ください。

◆カウンターテーブル席（電源あり）10席 ◆丸テーブル席 8席 ◆ソファ席 4席

## 情報コーナー

都立公園などで活躍するボランティアの情報（活動場所や内容）を提供しています。また、都立公園・庭園・霊園・水上バスに関する情報や資料、その他東京の緑と水に関する資料が閲覧できます。



## お問合せ・お申し込み



公益財団法人 東京都公園協会  
緑と水の市民カレッジ事務局

〒100-0012 東京都千代田区日比谷公園 1-5

TEL: 03-5532-1306

FAX: 03-5532-1307

市民カレッジ

検索

- 開館時間：午前9時～午後5時
- 休館日：日曜・祝日  
年末年始（12/29～1/3）
- 入館料：無料



- 東京メトロ丸ノ内線・千代田線・日比谷線 「霞ヶ関駅」下車 B2・C1 出口徒歩3分
- 都営地下鉄三田線「内幸町駅」下車徒歩5分
- JR山手線「有楽町駅」下車徒歩15分